

EXCM. AJUNTAMENT DE BADALONA		INVENTARI DE PROTECCIÓ DEL PATRIMONI CULTURAL EUROPEU IPCE	
DENOMINACIÓ TORRE CODINA		REFERÈNCIA AHUAD	REFERÈNCIA IPCE
LOCALITZACIÓ GEOGRÀFICA Cart.de Badalona a Montcada (BV-5011)			
MUNICIPI (Comarca) Badalona (Barri Canyet) (Barcelonès)			
AUTOR Josep Ma.Jujol i Gibert, Arq., reformes matacans i entrada		ESTAT DE CONSERVACIÓ	
ÈPOCA Segle XVI (reformes 1943-49) (1)		Obra major bé -algunes esquerdes-	
DESCRIPCIÓ/TIPOLOGIA Casa noble fortificada. Torre central quadrada, de 5 pisos. Coberta a 4 aigues. Dos cossos a cada costat; el dret del segle XVI i l'esquerra posterior. Interessant celler amb volta de canó. Reforma de l'entrada (Jujol), escala i arrambador de fusta. De grans dimensions. Esplèndid artesonat del vestíbul.		Coberta regular, en restauració	
		Interior en restauració, bé	
		Humitat	
		Restauració en procés, molt en certada	
		UTILITZACIÓ	
CONTEXT Situada a la part alta de Canyet, ha pertanyut a diverses famílies nobiliàries de Catalunya i meitat de Castella. Es una fita visual dins la vall agrícola de Canyet, per estar situada prop de la carretera.		Actual Residència família Alaña-Negre	
		Proposada Residència ampliable a altres usos, de tipus residencial	

CROQUIS EMPLAÇAMENT

ELEMENTS D'IDENTIFICACIÓ GRÀFICA I FOTOGRÀFICA



PROTECCIÓ EXISTENT

Fitxa confeccionada per: EQUIP TREBALL Data: Octubre 1980
Francesc Lladó i Joan Antoni Padrós

PROTECCIÓ PROPOSADA **Catàleg municipal i Registre Generalitat**

Revisada per: Data:

INFORMACIÓ COMPLEMENTÀRIA

<p>Cronologia del projecte i de la obra</p> <p>Segle XIII - Ja existia la casa de Pedrós.</p> <p>1540 - Primera notícia documental de l'existència de Torre Codina.</p> <p>1576 - El 4 de Setembre ho compra en Pere Bernat i Codina, qui li dona nom.</p> <p>1685 - L'adquireix el noble Francesc Antich.</p> <p>1770 - Propietari en M. Antich Mora, baró de Corbera.</p> <p>1797 - Ho hereda la Sra. Francesca Dávila. (3)</p>	<p>Bibliografia</p> <p>CUYAS TOLOSA, Josep Ma. "Historia de Badalona", volum V, pag.166 i següents, Badalona, 1977.</p> <p>JUJOL, J.Ma. "La arquitectura de Josep Ma. Jujol", COAC 1974.</p> <p>PADROS FORNAGUERA, Joan. "Masies badalonines", Auba (revista), Badalona, 1924.</p> <p>"Hogar y Arquitectura", nº 84.</p>	<p>Informació documental</p>	<p>Informació gràfica</p>
<p>Règim jurídic</p> <p>Propietat de la família Alaña-Negre (neta d'en Pere Negre, de Sant Joan Despí). (2)</p>	<p>Notícia de l'autor</p> <p>Neix a Tarragona el 16 de Setembre de 1879, i mort a Barcelona el 1 de Maig del 1949. Títol el 18 de Juny del 1906. Col.laborà amb Gallissá, Font i Gumá i Gaudí.</p>	<p>Materials fotogràfics</p> <p>Arxiu Padrós. 10880-5 al 28</p>	<p>Bibliografia</p>

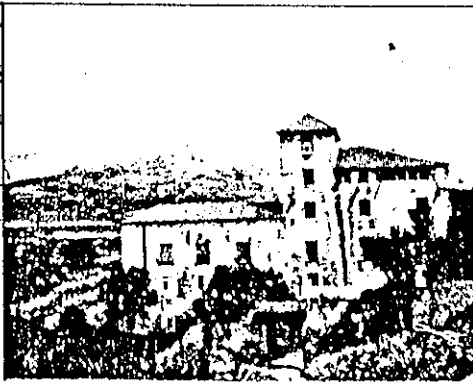
<p>Notes</p> <p>(1) Va reconstruir els matacans amb parets de totxos plans recremats, d'una bòvila propera, i cobert per una solera del mateix material. A l'entrada va forrar els graons amb fusta, i col.locar un arrambador retallat amb formes curvilínies,</p>	<p>amb estilitzadons daurades, així com a la barana.</p> <p>(2) Jujol era amic de Josep Ma.Negre, fill del propietari de la Masia Megre, de Sant Joan Despí, també re-formada per en Jujol (1915).</p>	<p>(3) 1943-49 - Reformes per Josep Ma.Jujol, de l'entrada i matacans de la façana. S'emplaça en zona qualificada com a 26 "lliure permanent", en el Pla Comarcal del 76.</p>	
---	--	---	---

REFERÈNCIA C-3	DENOMINACIÓ	TORRE CODINA
	LOCALITZACIÓ	Cart.de Badalona a Montcada (BV-5011)
	BARRI	Canyet

PLANOL EMPLAÇAMENT	E: 1/5000	
ENTORN		

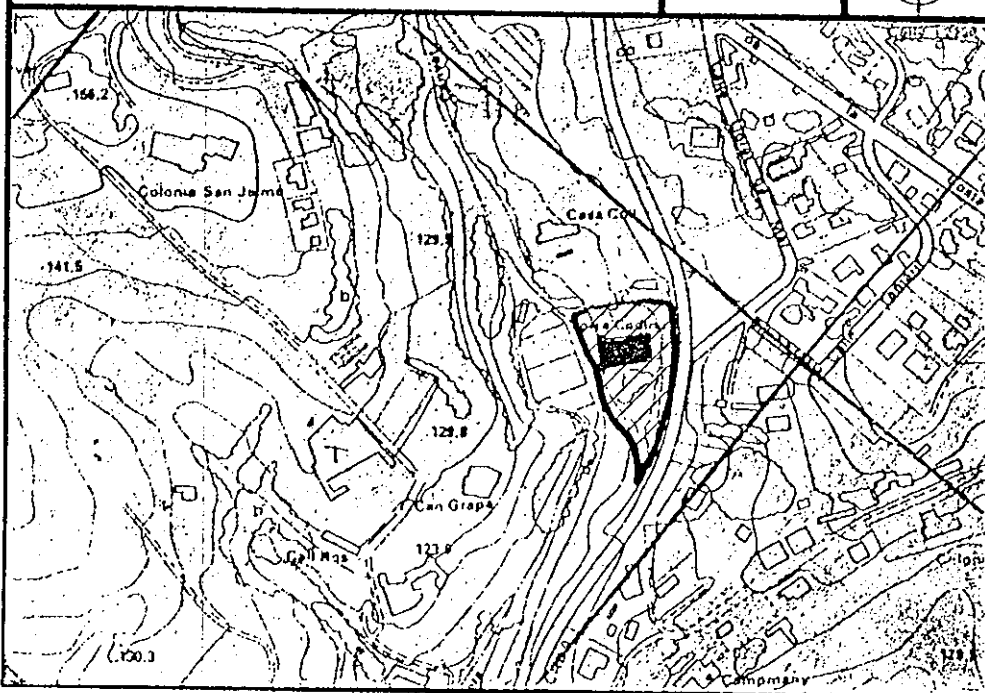

CALIFICACIÓ P.G.M. 76 Zona 26: lliure permanent

OBSERVACIONS:

VALORACIÓ GLOBAL

Els diferents treballs realitzats per la propietat, es valoren com a molt encertats i positius.

PROTECCIÓ PROPOSADA

FAÇANA Conservació composició general i materials. Reconstrucció matacans i treballs entreten.

INTERIOR Conservació i millora en la línia actual.

COBERTA Reparament del necessari.

PATI Ben acondicionat. Seguir línia actual.

ENTORN A: Definit per la Masia i el jardí

EDIFICIS DE L'ENTORN

- Entorn B: Riera de Canyet, Cart.de Canyet i límits propietat.

Conservació de l'estructura del paisatge.

Està definit per l'entorn de la vall de Canyet. H-1.